

1

Informationen

Unsere jährliche Golfreise führt uns

vom 28. bis 30. September 2027, ins

Fürstliche Golf-Resort, Bad Waldsee.

Wir fahren mit dem Car ab Golfplatz Entfelden oder Driving Range Mägenwil.

Wir spielen die Golfplätze:
18-Loch Old Course
18-Loch New Course

Max. Anzahl Teilnehmerinnen: 30

2

Golfplatz und Wellness





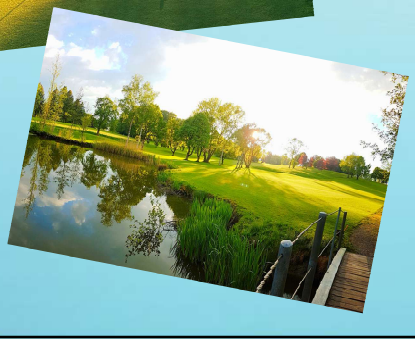



3

Hotel und Restaurant



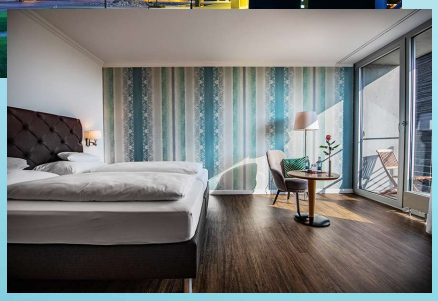





4

Inbegriffen sind

- Carreise
- Willkommens-Apéro am Anreisetag
- Golf unlimited: 3 Tage freies Spiel, Nutzung Driving Range inkl. Rangebälle (ohne LED-Nachtgolf)
- 3-Gang-Menü oder Buffet am Abend
- Übernachtungen im 4-Sterne Hotel
- Reichhaltiges Frühstücksbuffet
- Kostenfreie Nutzung der Wellnessoase und des Fitnessstudios

5

Die Reise

- Fahrt im Komfortcar (Nichtraucher) mit Bordtoilette, Kaffeemaschine, Kühlschrank, DVD-Player
- Hinreise: Abfahrtszeit (provisorisch) 07:00 Uhr
- Fahrzeit 3h30 mit einem Halt auf Raststätte
- Rückreise: Abfahrtszeit (provisorisch) 16:00 Uhr

6

Golfen

- Nach Ankunft: kleines Mittagessen
- Wir spielen täglich eine 18-Loch-Runde
- Vor der Abfahrt nach Hause gibt es eine Zwischenverpflegung
- Folgende Zusatzleitungen können bestellt werden (müssen direkt im Hotel bezahlt werden):
  - E-Cart: 40 Euro pro Runde
  - Elektrotrolley: 25 Euro pro Runde

7

Kosten

- In den Kosten enthalten sind die oben aufgeführten Leistungen, wenn 30 Golferinnen teilnehmen.
- Preis im Doppelzimmer mit Einzelbelegung: ca. Fr. 850.-
- Preis im Doppelzimmer pro Person mit 2er Belegung: ca. Fr. 700.-

8

Anmeldungen

- Ab Anfang Mai 2027
- Via PC CADDIE
- Definitive Bezahlung nach der Anmeldung

- Wir freuen uns auf euch und hoffen unsere erste Reisorganisation gefällt und gelingt vor allem wettermässig.

9